

1. Obergeschoss

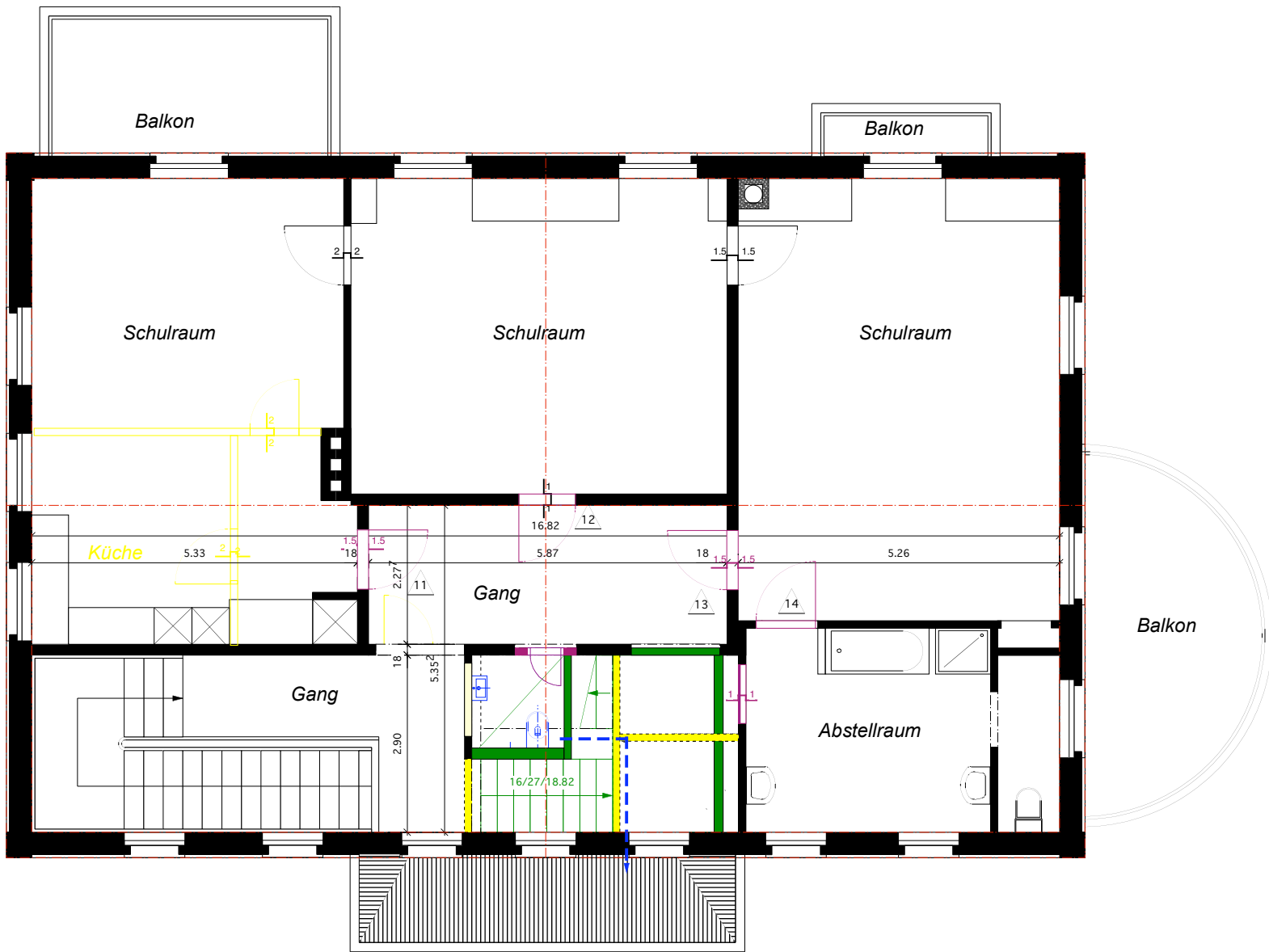

214 Montagebau in Holz	2116 Maurerarbeiten
2733 allg. Schreinerarbeiten	
2731 Innentüren	

Plannummer	Datum	Proj.	Def.	Proj.	Datum	Proj.	Def.	Proj.	Datum	Proj.	Def.	Proj.	Datum	Proj.	Def.	Proj.	Datum

Sämtliche Masse sind vom Unternehmer vor Ort zu prüfen. Unstimmigkeiten sind der Bauleitung mitzuteilen!		

PROJEKT:
Renovation "Doldenhof"
Hauptstrasse 27
8280 Kreuzlingen

BAUHERR:
Hess Immobilien AG
Kirchstrasse 12
8580 Amriswil

PLAN:
Architektenplan

GROSJEAN**mm**

MST: 100	FORMAT: A3	GEZ: MAG	DR.DAT: 2.5.04	P.NR.	IND: .0
M. u. M. Grosjean AG, Dipl. Architekten, ETHSIA, REG A, Sandbühlstr. 12, CH-8280 Kreuzlingen, T: +41 71 672 3003, info@grosjean-architekten.ch					